

**01 CORTE DD'**  
Esc: 1/175

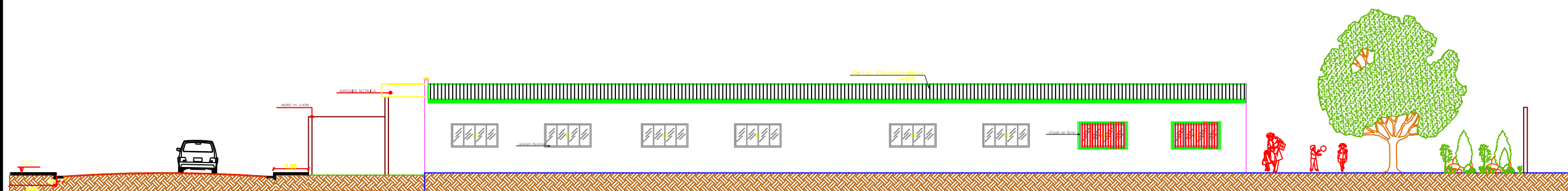

**02 ELEVAÇÃO POSTERIOR**  
Esc: 1/175



## PREFEITURA MUNICIPAL DE VÁRZEA GRANDE

Av. Castelo Branco, Espaço Municipal, 2500 - Centro Sul, Várzea Grande/MT CEP 78125-700 - Fone/Fax: 65 3688 8000

PROJETO:  
**EMEB APOLÔNIO FRUTUOSO DA SILVA**

OBRA:  
**REFORMA E AMPLIAÇÃO**

LOCALIZAÇÃO:  
**AVENIDA VALTER FONTANA BAIRRO: CONSTRUMAT-CRISTO REI**

ASSUNTO:  
**CORTE**

AUTOR DO PROJETO:

**KARINA CRISTINA DE ARRUDA**  
ARQUITETA E URBANISTA CAU/MT 90873-8

UNIDADE:  
**METRO**

ESCALA:  
**Indicada**

### QUADRO DE ÁREAS

ÁREA TOTAL TERRENO:	2.491,57m <sup>2</sup>
ÁREA CONSTRUIDA:	1.251,13m <sup>2</sup>
ÁREA AMPLIADA:	58,15m <sup>2</sup>
ÁREA TOTAL:	1.309,28m <sup>2</sup>

DATA:  
**JANEIRO 2021**

FOLHA N°

**12/15**